

TABLERO DISTRIBUCION ALUMBRADO INT. GRAL: 3x25 FIS. GRALES: 15A 3x3 80/220 V

CIRCUITO N°	CENTROS FLUORESC. TUBOS 40 W	N° DE PORTALAM.	TOTAL CENTROS	POTENCIA K.W.	UBICACION
1	10	20	10	1,00	LAB. 7
2	8	16	2	0,95	LAB. GENETICA-LAB. 5
3	8	16	8	0,80	PASILLO, LAB. 6 BAÑOS
4	9	18	9	0,90	LAB. 4 Y OFICINA
5	8	16	8	0,90	HALL Y ESCALERA
6	16	16	8	0,80	LAB. 3 Y BAÑOS
7	18	18	9	0,90	PASILLO, LAB. FOTOGRAFICO, GAS 1
8	10	10	10	1,00	LAB. ZOOLOGIA
9	2	2	2	0,20	RESERVA
TOTAL	102	204	72	7,15	

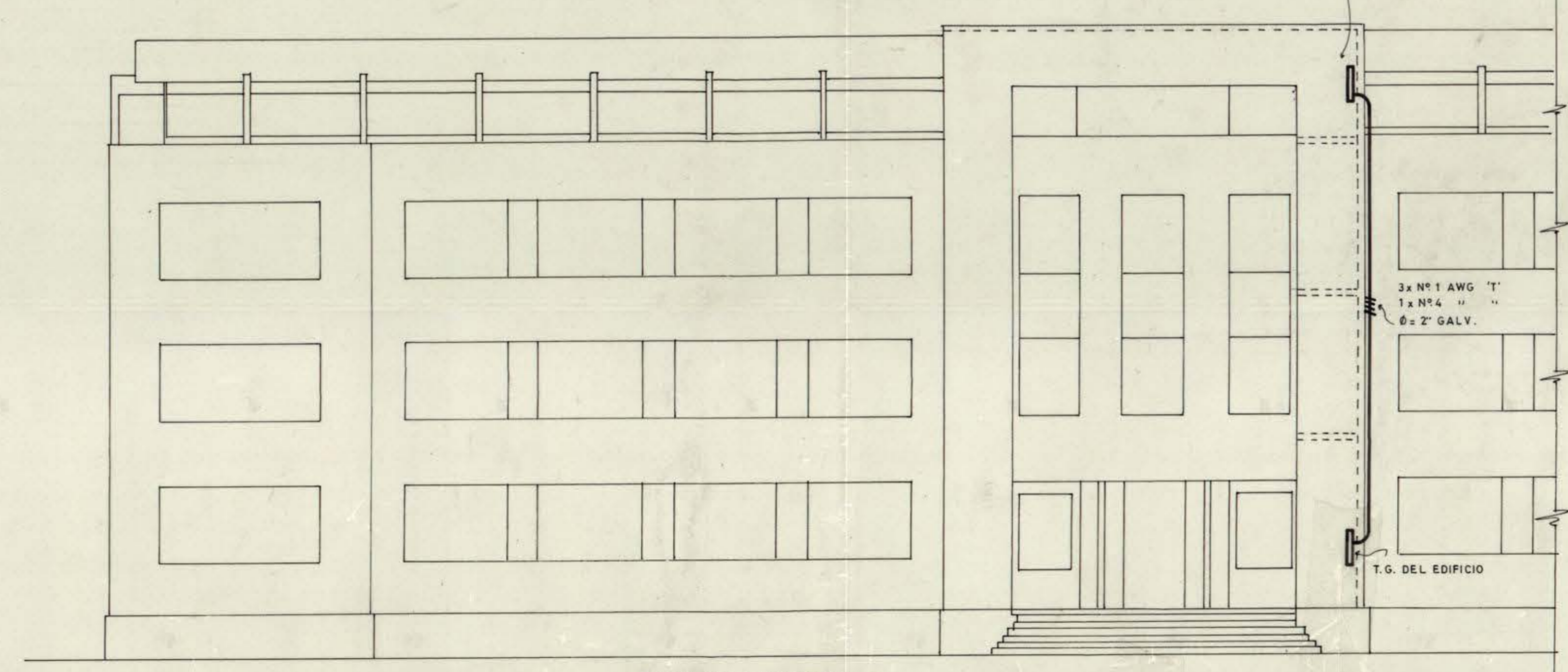

ELEVACION PRINCIPAL
ESC. 1:100

C:\DEC\PRO 008 WYB-004 BVA NDET DIRFER\9-03-18-014

UNIVERSIDAD DE CONCEPCION DEPARTAMENTO DE INGENIERIA Y MANTENCION.
INSTALACIONES DE FUERZA Y ALUMBRADO PARA EL 4º PISO DEL INSTITUTO DE BIOLOGIA

PROYECTO:	NELSON OCHOA B.	<i>[Signature]</i>
ARQUITECTO:	G. RUDOLPHY S.	<i>[Signature]</i>
POR UNIVERSIDAD DE CONCEPCION:	JOSE MILLAN A.	<i>[Signature]</i>
ESCALAS:	LAMINA N°	FECHA:
1:50 - 1:100	1 de 2	OCTUBRE DE 1969