

NIVEL 2 SUP. 765,25 m²

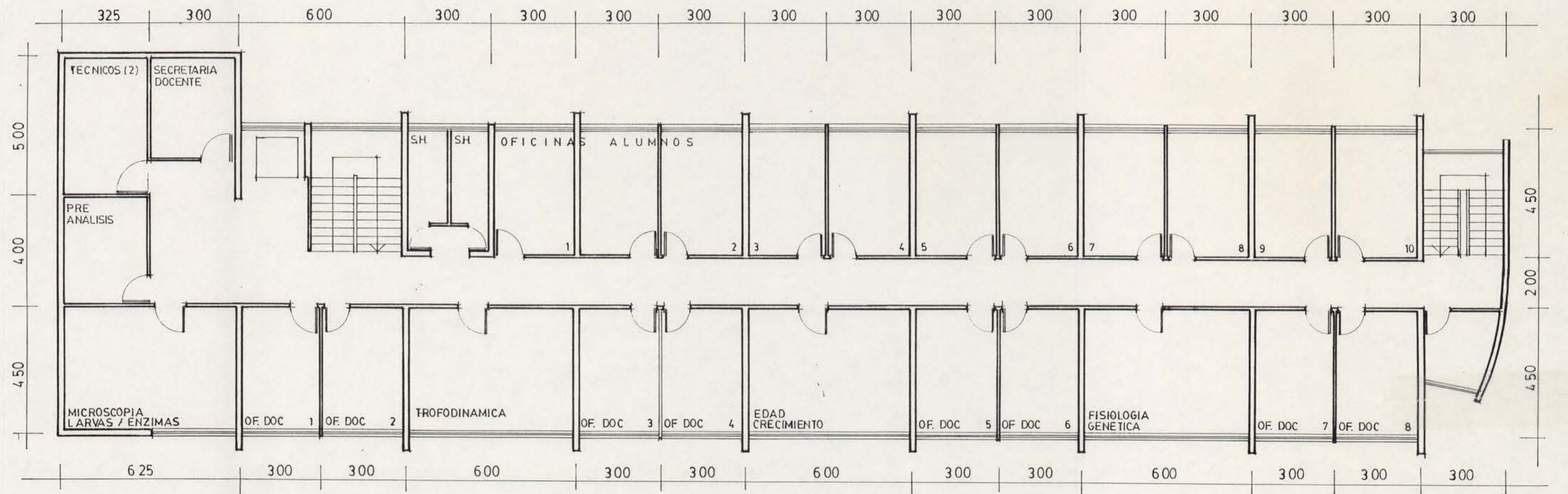

NIVEL 3 545,25 m²

OCEANOGRAFIA

NIVEL 2: 765 M²
NIVEL 3: 545 M²

FACULTAD DE
CIENCIAS
NATURALES Y
OCEANOGRAFICAS
UNIVERSIDAD DE CONCEPCION

GINO SCHIAPPACASSE ARQUITECTO	
Ubicacion:	CAMPUS UNIVERSITARIO
Mandante:	UNIVERSIDAD DE CONCEPCION
Fecha:	JULIO 1996
ESCALA 1:100	AG

PLAN DE DESARROLLO FISICO